Leitungsorganisation Spital Limmattal

spitallimmattal

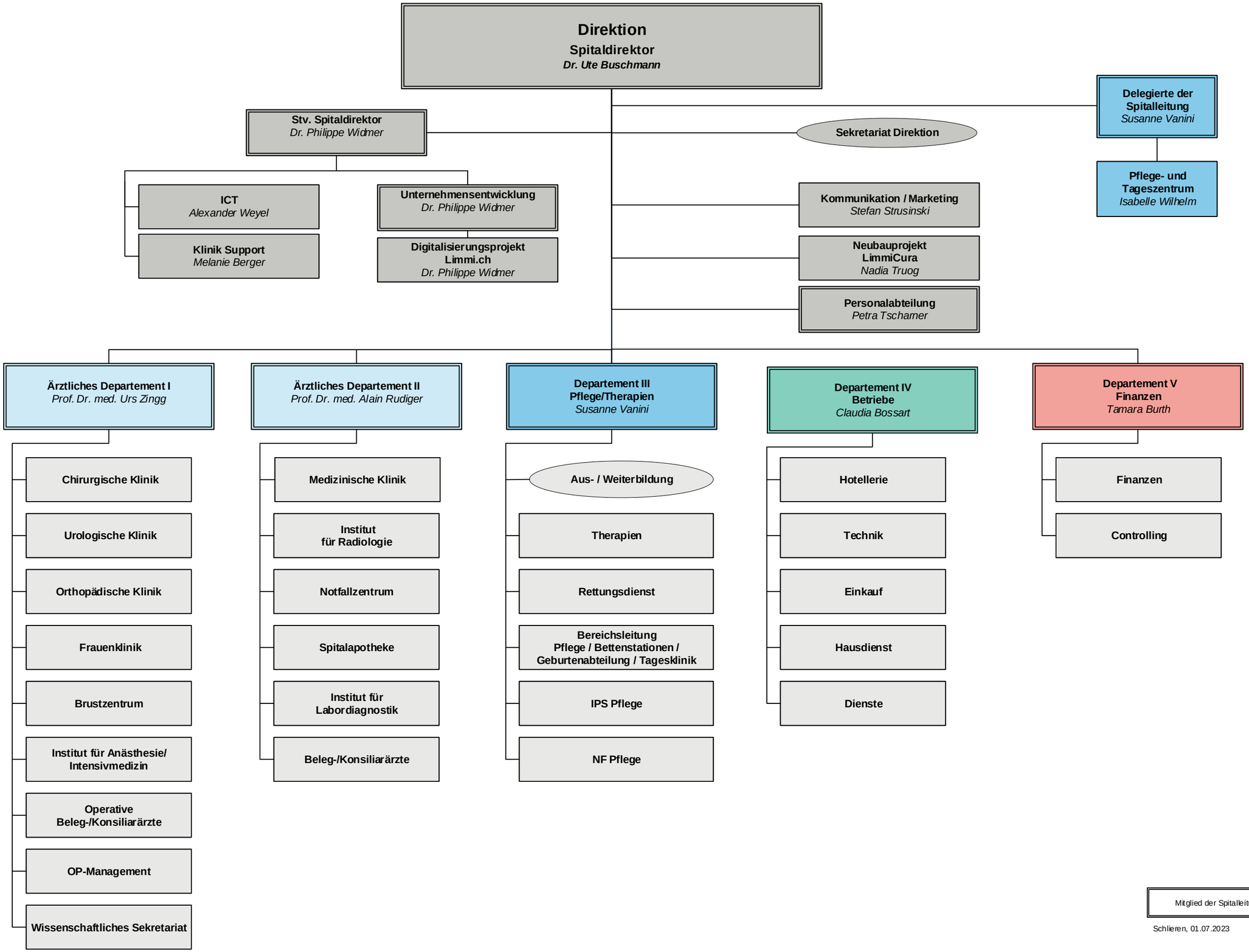

Mitglied der Spitalleitung

Schlieren, 01.07.2023