

Spital Limmattal Radiologie Patientenportal für PC

Sehr geehrte Besuchende

Sie haben Ihre persönlichen Logindaten (Benutzername und Passwort) für unser Portal erhalten und möchten Ihre Bilder betrachten oder herunterladen. Bitte gehen Sie dabei wie folgt vor:

Einloggen auf dem Portal

1. Folgen Sie bitte dem nachstehenden Link:

radiologie.spital-limmattal.ch

2. Geben Sie Ihren Benutzernamen und Ihr Passwort ein und klicken Sie auf „Anmelden“.

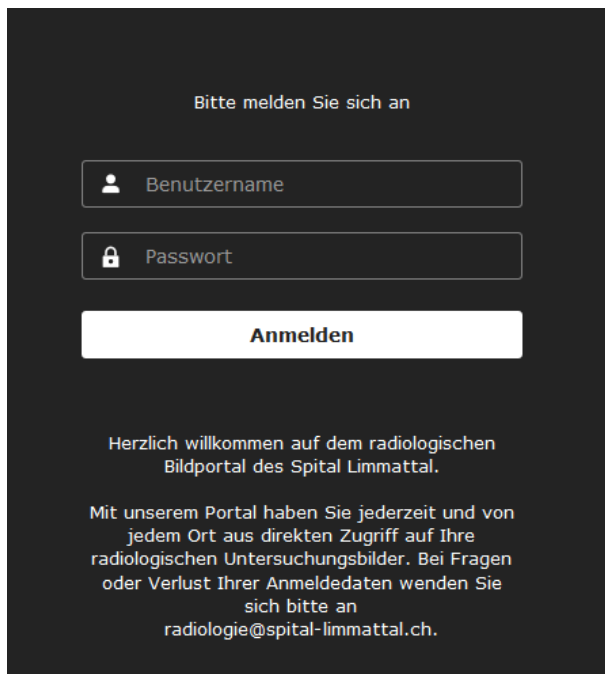

Bitte melden Sie sich an

Anmelden

Herzlich willkommen auf dem radiologischen Bildportal des Spital Limmattal.

Mit unserem Portal haben Sie jederzeit und von jedem Ort aus direkten Zugriff auf Ihre radiologischen Untersuchungsbilder. Bei Fragen oder Verlust Ihrer Anmeldedaten wenden Sie sich bitte an radiologie@spital-limmattal.ch.

3. Geben Sie Ihr Geburtsdatum ein und klicken Sie auf „Verifizieren“.

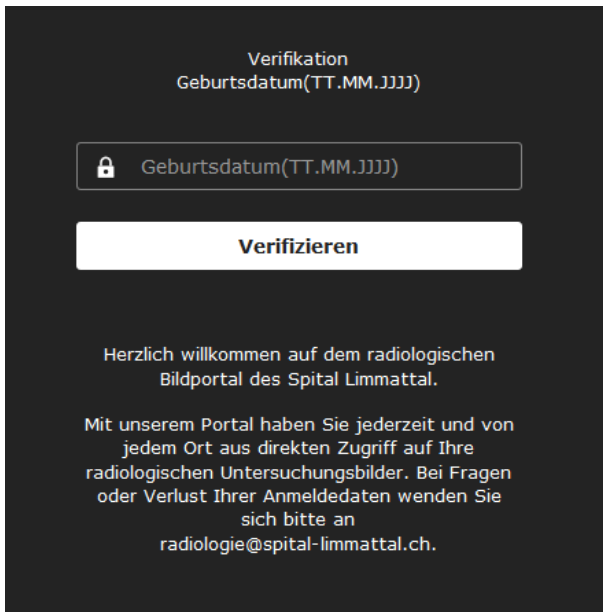

Verifikation
Geburtsdatum(TT.MM.JJJJ)

Geburtsdatum(TT.MM.JJJJ)

Verifizieren

Herzlich willkommen auf dem radiologischen
Bildportal des Spital Limmattal.

Mit unserem Portal haben Sie jederzeit und von
jedem Ort aus direkten Zugriff auf Ihre
radiologischen Untersuchungsbilder. Bei Fragen
oder Verlust Ihrer Anmeldedaten wenden Sie
sich bitte an
radiologie@spital-limmattal.ch.

Bilder betrachten

(Ausführliche Anleitung unter Hilfe > HTML Viewer Handbuch)

1. Sie befinden sich auf der Seite „Meine Untersuchungen“. Sie können eine Untersuchung auswählen und mit Doppelklick aufmachen.

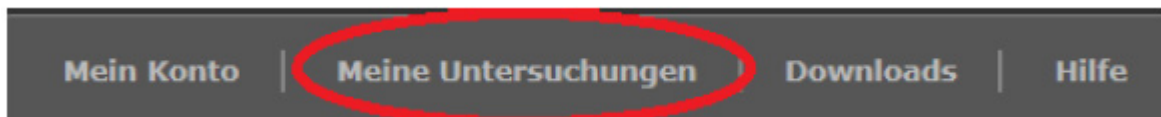

2. Die ausgewählte Untersuchung wird dargestellt. Alle anderen Studien erscheinen links in der Studienliste und können mit Doppelklick geöffnet werden.

TEST, RADIOLOGIE		
Datum	MD	Region
26.10.2017	CR	1. FINGER AP LI
26.10.2017	CR	1. FINGER AP LI
26.10.2017	CR	1. FINGER AP LI
26.10.2017	CR	1. FINGER AP LI

3. Via Drag-and-drop können Sie die in der Serienvorschau vorhandenen Serien in den Betrachtungsbereich hineinziehen. Mit Doppelklick auf eine Serienvorschau wird eine zusätzliche Serie in den Betrachtungsbereich geladen.

Die Anzahl Bildcontainer kann mit diesen Icons definiert und entleert werden:

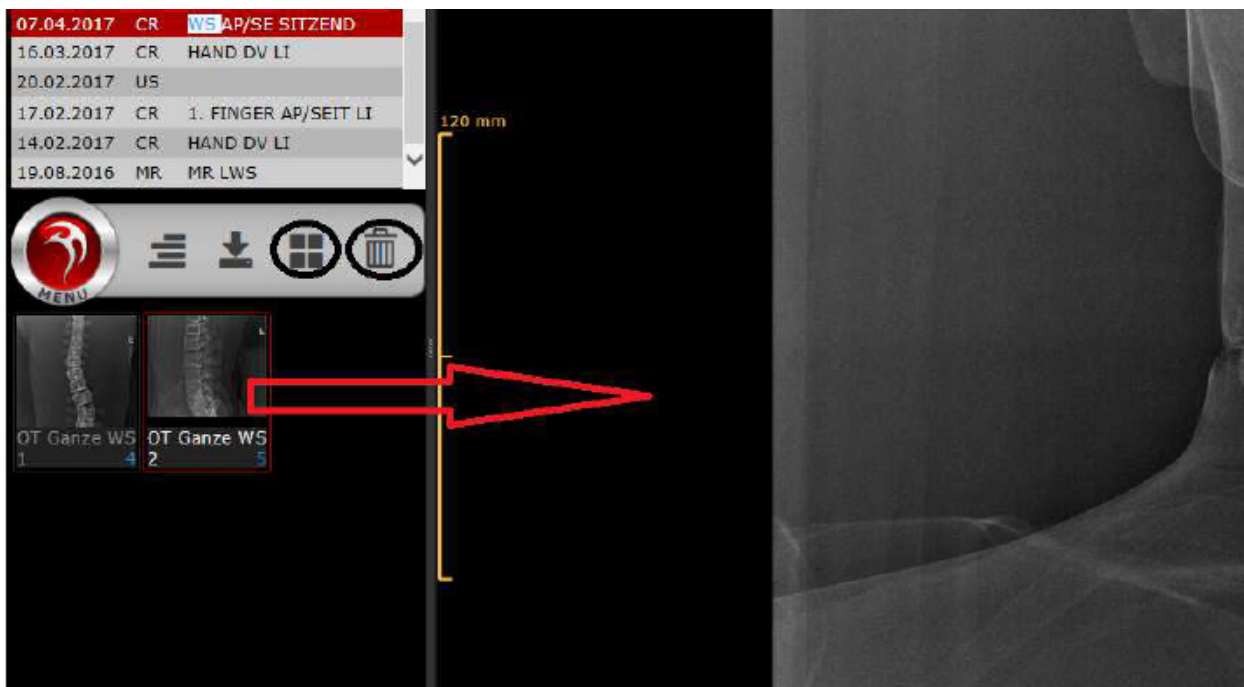

4. Werkzeuge (Länge, Winkel, Lupe)

In jedem Bildcontainer können Werkzeuge aufgerufen werden, mit welchen die Bildschirm-Ansicht der Bilder verändert werden kann.

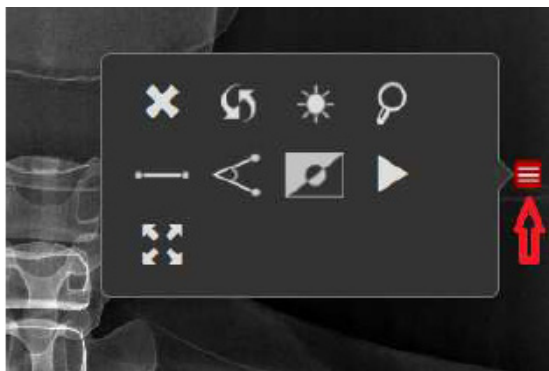

Untersuchungen herunterladen

1. Es können entweder alle Untersuchungen oder nur eine bestimmte Untersuchung heruntergeladen werden.

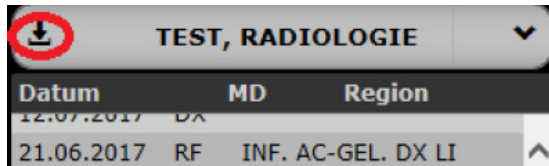

2. Öffnen Sie die Zip-Datei und entpacken Sie die Dateien in einen leeren Ordner auf ihrem PC oder einem USB Stick.

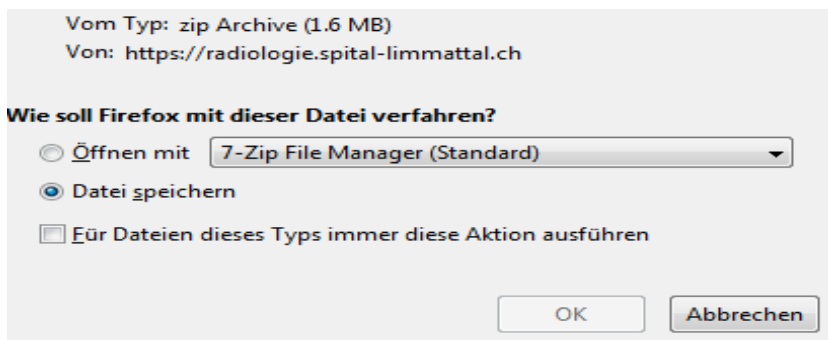

3. Mit Doppelklick auf „viewer.exe“ können Sie die Untersuchungen öffnen.

0023	16.11.2017 13:25	Dateiordner	
0024	16.11.2017 13:25	Dateiordner	
0025	16.11.2017 13:25	Dateiordner	
0026	16.11.2017 13:25	Dateiordner	
0027	16.11.2017 13:25	Dateiordner	
0028	16.11.2017 13:25	Dateiordner	
DICOMDIR	16.11.2017 13:25	Datei	2'876 KB
viewer.exe	16.11.2017 13:25	Anwendung	21'298 KB